

## CONTENUTI DEL CORSO

Il corso contiene moduli didattici sulle seguenti materie (in ottemperanza al D.M. n. 151/2023):

- ❑ la teoria del conflitto e il conflitto familiare;
- ❑ i rapporti patrimoniali e personali della coppia e la filiazione;
- ❑ i diversi modelli di coppia e di famiglia;
- ❑ i cicli di vita della coppia e della famiglia;
- ❑ la crisi della coppia e le conseguenze sul rapporto con i figli e l'intervento del mediatore;
- ❑ l'approccio socio-psicologico alle relazioni familiari;
- ❑ la tutela dei minori;
- ❑ le esigenze, i bisogni e le fasi di sviluppo dei figli;
- ❑ l'intervento dello psicologo nella mediazione e la tecnica dell'ascolto del minore;
- ❑ i sistemi di risoluzione alternativa delle controversie e i tipi di mediazione;
- ❑ la figura del mediatore familiare;
- ❑ le fasi del percorso di mediazione familiare;
- ❑ i metodi e le tecniche di mediazione dei conflitti, con particolare riguardo alla crisi coniugale e ai rapporti tra genitori e i figli;
- ❑ la rielaborazione del conflitto e l'accordo finale di mediazione;
- ❑ gli studi e le esperienze di mediazione familiare in Italia e all'estero;
- ❑ la violenza domestica e di genere.

## DIDATTI S.I.Me.F.

### **Dott.ssa Fatima Uccellini**

Fondatrice e Responsabile della Scuola di Formazione per Mediatori Familiari *Percorsi e Legami*

Psicologa, Psicodiagnosta, Mediatore Familiare Professionista e Didatta S.I.Me.F., in possesso della Certificazione di Qualità AICQ-SICEV., Socio Fondatore dell'Associazione Percorsi e Legami.

### **Dott.ssa Luciana Ottaviani**

Psicologa, Psicoterapeuta, Mediatore Familiare Professionista e Didatta S.I.Me.F., in possesso della Certificazione di Qualità AICQ-SICEV.

### **Dott.ssa Maria Rita Consegnati**

Psicologa, Psicoterapeuta, Consulente Tecnico D'Ufficio del Tribunale Ordinario di Roma, Mediatore Familiare Professionista e Didatta S.I.Me.F., in possesso della Certificazione di Qualità AICQ-SICEV.

### **Dott.ssa Ottavia Pennisi**

Psicologa, Psicoterapeuta, Mediatore Familiare Professionista e Didatta S.I.Me.F., Giudice Onorario presso il tribunale per i Minorenni di Roma.

### **Dott. ssa Chiara Stinchi**

Psicologa dell'Età Evolutiva, Psicodiagnosta, Mediatore Familiare e Socio Professionista e Didatta S.I.Me.F.

### **Dott.ssa Valentina Massara**

Psicologa, Consulente di parte, Mediatore Familiare e Socio Professionista e Didatta S.I.Me.F.

**Avv. Dora Moscariello**, avvocato esperto in diritto di famiglia, Mediatore Familiare, Curatore Speciale presso il Tribunale Ordinario di Roma.



**S.I.Me.F.**

Società Italiana di Mediatori Familiari  
(già Società Italiana di Mediazione  
Familiare fondata nel 1995)

*Associazione di Promozione Sociale e  
Centro di Formazione sulla Mediazione  
Familiare riconosciuto dalla S.I.Me.F.-  
Società Italiana di Mediatori Familiari.*

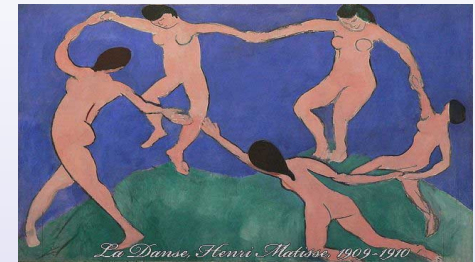

## **CORSO DI FORMAZIONE PER MEDIATORI FAMILIARI**

**2026-2027**

*( ai sensi del D.M. 151/2023)*

**ROMA**

**Sede: Via Carlo Dossi n. 45 – 00137 Roma**

**[www.percorsielegami.it](http://www.percorsielegami.it)**

## LA SCUOLA PERCORSI E LEGAMI

**Percorsi e Legami** è un'Associazione di Promozione Sociale costituita nel 2011 da un gruppo di Mediatori Familiari, Psicologi ed Avvocati, iscritti alla Società Italiana di Mediazione Familiare (S.I.Me.F.).

Nel 2018, è stata riconosciuta dalla Società Italiana di Mediatori Familiari - S.I.Me.F. inserita ai sensi della L. 4/2013 nell'elenco del Ministero delle Imprese e del Made in Italy (MIMIT), per l'erogazione dei Corsi di Formazione Iniziale e di aggiornamento annuale dei Mediatori Familiari ai sensi dell'art. 5 del DM 151/2023.

La nostra Scuola è presente nell'elenco degli Istituti/Scuole di Formazione accreditate S.I.Me.F (www.simef.net/formazione).

## CRITERI DI ACCESSO AL CORSO

L'accesso al corso di formazione è consentito a coloro che abbiano conseguito la laurea, almeno triennale, nelle aree umanistica, sanitaria e sociale, con esclusivo riferimento ai percorsi formativi coerenti con le competenze trasversali e specifiche oggetto della formazione (art. 2 del Regolamento S.I.Me.F., DM 942/2020, D.M. n.151/2023).

## PERCORSO FORMATIVO

IL CORSO DI Formazione si articola in 320 ore complessive di cui:

- 210 ore teorico-pratiche in presenza ed online;
- 30 ore seminari obbligatorie (Seminari S.I.Me.F.);
- 40 ore di affiancamento in procedimenti di Mediazione Familiare a cura di un Mediatore Familiare Formatore esperto che rilascerà l'attestazione relativa allo svolgimento della pratica guidata;
- 40 ore di Supervisione didattica e professionale della pratica guidata a cura dei Didatti della Scuola.

*Le lezioni saranno svolte per il 70% del Corso da Soci Didatti della S.I.Me.F. di comprovata esperienza in possesso dell'attestazione di qualità rilasciata dalla S.I.Me.F.*

***In conformità all'art 5 del DM 151/2023, al conseguimento dell'esame finale, la Scuola Percorsi e Legami rilascia un Attestato di idoneità all'esercizio della professione di MEDIATORE FAMILIARE.***

## MODALITÀ DI SVOLGIMENTO DEL CORSO

Il corso è suddiviso in moduli formativi articolati due week end al mese, il venerdì dalle 14.30 alle 18.30 e il sabato dalle 10.00 alle 16.00.

**Il nuovo corso partirà a Maggio 2026**

**Da febbraio 2026 SONO APERTE LE ISCRIZIONI**

### **PARTECIPANTI AL CORSO**

Il numero massimo di partecipanti al corso è di 20 allievi. La domanda di partecipazione al corso, corredata da curriculum, va inviata via mail unitamente a:

**segreteria@percorsielegami.it**  
**fatima.uccellini@gmail.com**

Coloro che faranno domanda, saranno contattati per sostenere un colloquio conoscitivo/motivazionale con la Responsabile del Corso.

PER INFORMAZIONI:

- **DOTT.SSA FATIMA UCCELLINI CELL. 339 5845711**
- **DOTT.SSA LUCIANA OTTAVIANI CELL. 339 3234403**

### **COSTI DEL CORSO**

Il costo complessivo del corso, comprensivo della parte teorico-pratica, della Supervisione e della quota associativa all'Associazione Percorsi e Legami è di € 2.800,00.

La prima rata di € 300,00 va corrisposta una settimana prima dell'inizio del Corso La somma restante è da versare in 5 rate di € 500.00 ciascuna.

*La Scuola si impegnerà a versare alla S.I.Me.F. la quota di iscrizione annua di € 30,00 per ogni allievo in formazione al momento della sua iscrizione al corso.*

*Al termine della formazione Teorico-Pratica del Corso, prima di svolgere la Pratica Guidata, sarà cura di ogni allievo versare alla S.I.Me.F. la quota associativa di € 50,00 comprensiva dell'assicurazione Professionale del Mediatore Familiare.*

*L'iscrizione alla S.I.Me.F. in qualità di Allievo in Formazione darà diritto alla partecipazione gratuita ai seminari organizzati dalla S.I.Me.F. e alla riduzione delle quote di iscrizione ai Convegni Nazionali.*